

Residence Petra - Caltana di Santa Maria di Sala

Pianta piano primo con garage piano terra

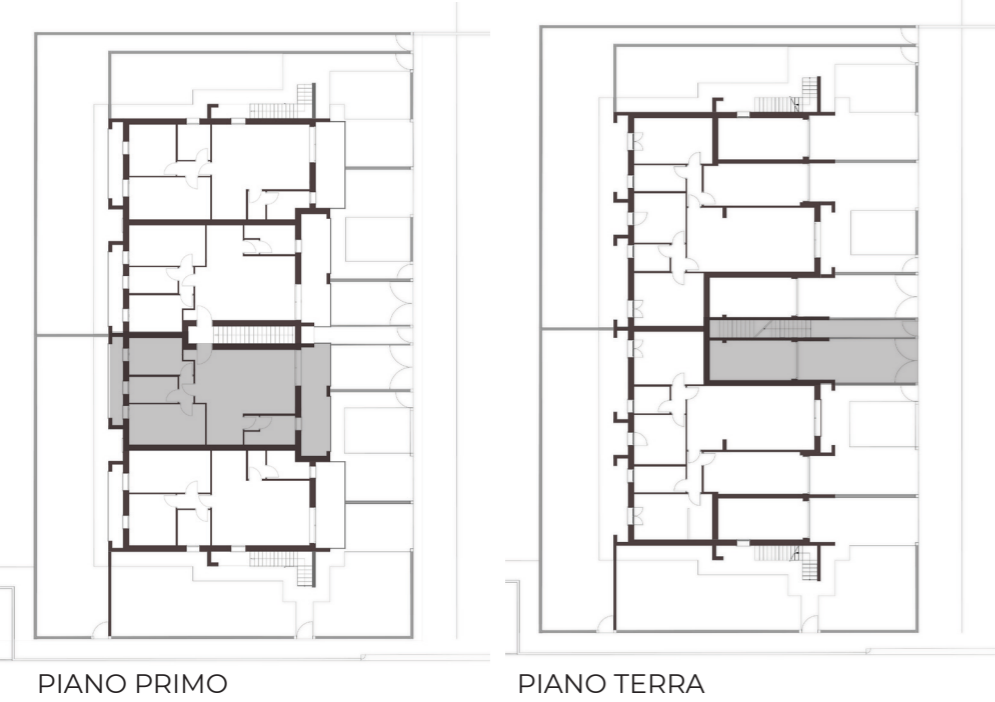

Appartamento 4



Superficie totale	78,18	m ²
1 Soggiorno-cucina	35,83	m ²
2 Disimpegno	1,00	m ²
3 Bagno	5,79	m ²
4 Disimpegno	1,85	m ²
5 Camera	14,67	m ²
6 Bagno	6,01	m ²
7 Camera	10,02	m ²
8 Poggiolo	5,88	m ²
9 Terrazza	15,02	m ²
10 Area di manovra	24,30	m ²
11 Garage	16,46	m ²

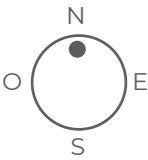

Scala 1:75



PIANO PRIMO

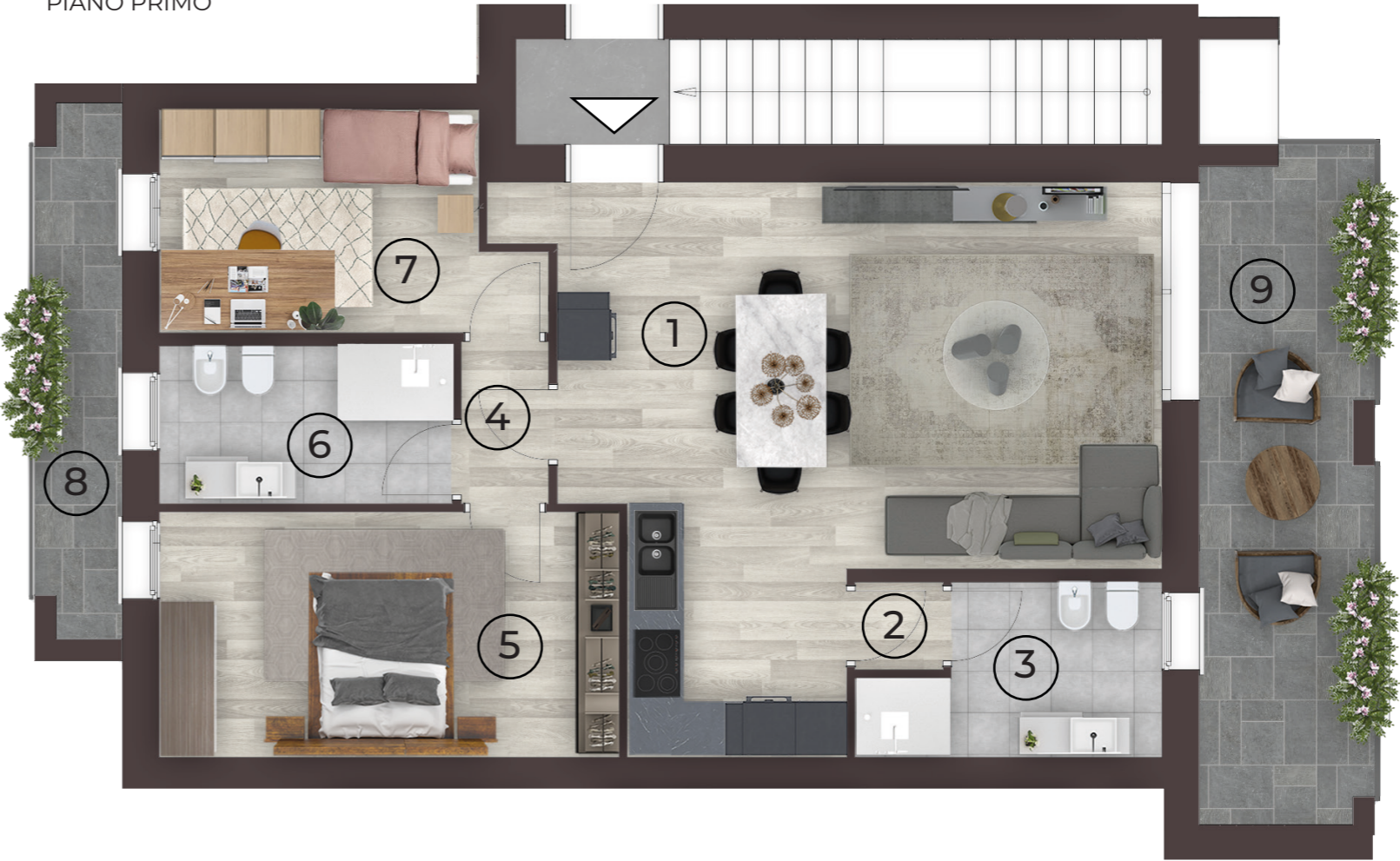

PIANO TERRA

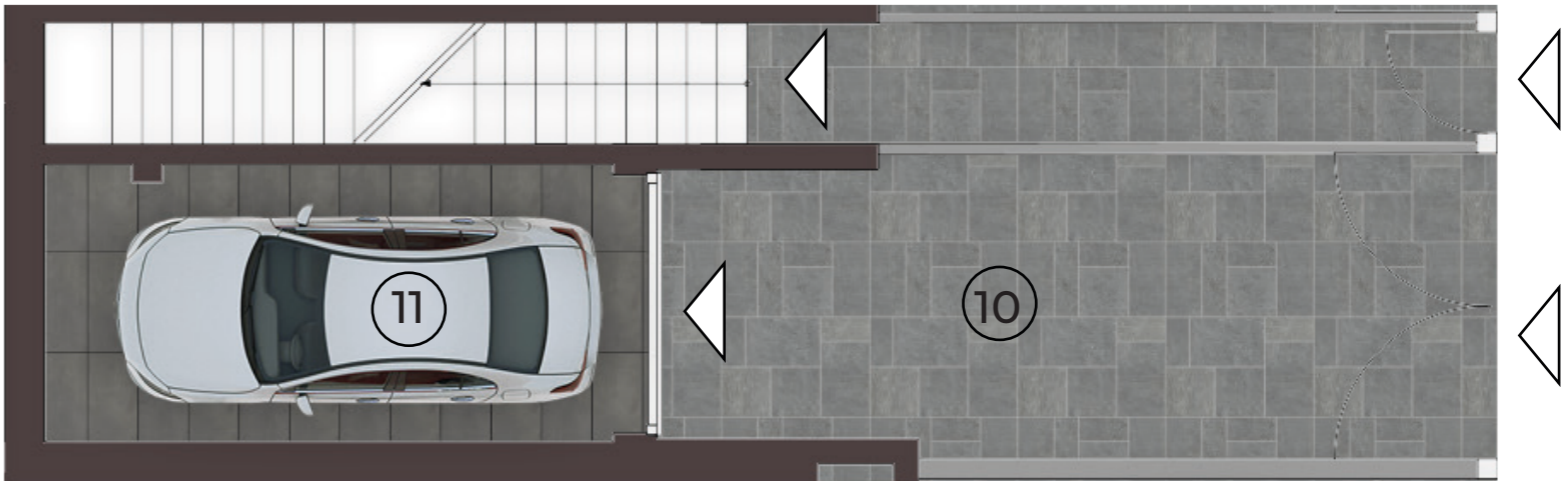

LA DESCRIZIONE DEGLI IMMOBILI FORNITA NELLA PRESENTE BROCHURE NON È IMPEGNATIVA POTENDO GLI IMMOBILI PER ESIGENZE COSTRUTTIVE O DI CARATTERE AMMINISTRATIVO AVER SUBITO ALCUNE MODIFICHE NELLA REALIZZAZIONE O NELL'ACCATASTAMENTO. LE CARATTERISTICHE EFFETTIVE DI OGNI SINGOLA UNITÀ SONO RISCONTRABILI E SPECIFICATE NEL CORSO DELLE VISITE E TRATTATIVE E RISULTERANNO VINCOLANTI SOLO PER COME DESCRITTE NELLE PROPOSTE CONTRATTUALI.